ВОЛОНТЕРЫ-МЕДИКИ

Общественное движение добровольцев в сфере здравоохранения

ПОПУЛЯРИЗАЦИЯ КАДРОВОГО ДОНОРСТВА

Волонтером в здравоохранении может стать каждый!

Волонтеры медики

ИНФОРМАЦИЯ О ДВИЖЕНИИ

Миссия – возрождение традиций милосердия и оказание практической помощи здравоохранению

Одна из крупнейших профильных волонтерских организаций

84

субъектов РФ

29 000

волонтеров

НАПРАВЛЕНИЯ ДЕЯТЕЛЬНОСТИ:

- **Волонтерская помощь медицинским организациям**
- **Санитарно-профилактическое просвещение населения**
- **Здоровый образ жизни**
- **Обучение первой помощи и сопровождение мероприятий**
- **Популяризация кадрового донорства**
- **Профориентация школьников в медицину**

волонтеры-медики.рф

Волонтеры медики

ДИНАМИКА РАЗВИТИЯ НАПРАВЛЕНИЯ

В мае 2017 года ВОД «Волонтеры-медики» запустили пилотный проект «Школа ответственных доноров»:

180 волонтеров

18 субъектов РФ

В январе 2018 года популяризация кадрового донорства стала одним из шести направлений системной деятельности Движения.

Направление сегодня:

2 800 волонтеров

79 субъектов РФ

> 1 100 прошли обучение

> 1 600 мероприятий

> 360 000 охват (чел.)

> 14 тонн донорской крови

Волонтеры медики

РАСПРОСТРАНЕНИЕ НАПРАВЛЕНИЯ НА ТЕРРИТОРИИ РФ

ЦЕЛЬ - развитие донорства крови, костного мозга и гемопоэтических стволовых клеток в России

ПАРТНЕРЫ

МИНИСТЕРСТВО ЗДРАВООХРАНЕНИЯ РОССИЙСКОЙ ФЕДЕРАЦИИ

СЛУЖБА КРОВИ
ГОСУДАРСТВЕННАЯ ПРОГРАММА РАЗВИТИЯ ДОНОРСТВА КРОВИ И ЕЕ КОМПОНЕНТОВ

Координационный центр по организации, развитию и пропаганде добровольного донорства крови

Национальный фонд развития здравоохранения

DonorSearch.org
социальная сеть доноров

Кадровый донор (активный, регулярный) - донор, который имеет 3 и более кроно(цито/плазма)дач в году

поддержание регулярных и надежных поставок безопасной крови, при необходимости в каждое клиническое учреждение, практикующее переливание крови

возможность **систематического планирования** сбора крови

удовлетворение потребности в крови по группам крови и ее компонентам

приверженность регулярных доноров делу добровольной сдачи крови в периоды дефицита крови или в чрезвычайных ситуациях

Волонтеры медики

ОСОБЕННОСТИ РАБОТЫ ПО ПОПУЛЯРИЗАЦИИ КАДРОВОГО ДОНОРСТВА

«Профильные» волонтеры

- Имеют медицинское образование или находятся в процессе его получения
- Прошли обучение в рамках проекта «Школа ответственных доноров»
- Имеют опыт работы с аудиторией по вопросам донорства крови

НАПРАВЛЕНИЯ РАБОТЫ ВОЛОНТЕРОВ:

- Популяризация донорства как составляющей здорового образа жизни
- Создание условий для формирования здоровых привычек у доноров
- Содействие формированию преемственности и чувства ответственности у доноров
- Повышение общего уровня информированности населения о важности и пользе донорства
- Оказание волонтерской помощи при проведении донорских акций
- Оказание волонтерской помощи ресурсным центрам по развитию донорства в регионе и другим донорским организациям

Волонтеры медики

ФЕДЕРАЛЬНАЯ ПРОГРАММА
СЛЕДУЙ ЗА МНОЙ! #ЯОтветственныйДонор

для каждого

Всероссийская донорская акция

Марафон для населения

ФЕДЕРАЛЬНЫЙ ПРОЕКТ
ШКОЛА ОТВЕТСТВЕННЫХ ДОНОРОВ

для активистов донорского движения

ВСЕРОССИЙСКАЯ ДОНОРСКАЯ АКЦИЯ
«СЛЕДУЙ ЗА МНОЙ! #ЯОтветственныйДонор»

14-17 июня 2018

168	> 70 тыс.	1,2 тонны
мероприятий	охват	крови

17-21 апреля 2019

> 300	~ 220 тыс.	2,9 тонны
мероприятий	охват	крови

Волонтеры медики

ФЕДЕРАЛЬНАЯ ПРОГРАММА

МАРАФОН

СЛЕДУЙ ЗА МНОЙ! #ЯОтветственныйДонор

@followme_donors

Марафон – это программа последовательных мероприятий в течение года в поддержку регулярного донорства крови.

Профилактика медицинских отводов от донорства

Отвод – это негативный опыт для любого донора. Существует перечень заболеваний и состояний, которые могут стать причиной недопуска к донации. Некоторые из них можно и даже нужно предотвратить. Ответственный донор должен быть информирован, а значит, вооружен.

1

Здоровый образ жизни

Принципы ЗОЖ – это азбука начинающего донора. Для того, чтобы помочь другому, нужно сначала набраться сил. Вместе мы сделаем первые шаги на пути к здоровому образу жизни и сформируем правильные привычки.

2

Подготовка к донации

Что делать до и после донации? Почему существует столько правил и как оставаться донором долго? Мы ответим на все вопросы и научим быть ответственным донором.

3

Формирование сообщества

Вместе в разы легче впервые решиться на донацию и соблюдать режим. Каждый донор – это часть большой донорской семьи, которая состоит из активных и отзывчивых людей. А еще, хороший пример не менее заразителен

4

Донорская акция

Сдача крови – это неотъемлемая часть жизни ответственного донора. Но важно помнить, что донации должны быть регулярными. Только так мы действительно поможем друг другу.

5

Следуй за мной!

#ЯОтветственныйДонор

Школа ответственных – доноров

образовательный курс для доноров-волонтеров

регулярная работа с кадровыми и потенциальными донорами

активная просветительская работа с населением

Идея проекта – создание сообщества активных доноров-волонтеров, которые будут не только регулярно сдавать кровь, но и с помощью приобретенных в процессе обучения знаний привлекать внимание общественности к проблеме малого распространения безвозмездности и регулярности донаций

Волонтеры медики

Интерактивное наполнение донорских акций

Участие в масштабных федеральных программах

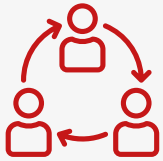

Совместная реализация региональных проектов

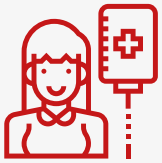

Организация тематических площадок на всероссийских и региональных форумах

Системная популяризационная работа среди студентов, школьников, трудовых коллективов

Назарова Олеся
Федеральный координатор
по популяризации донорства крови
и костного мозга

donors@volmedic.com

**ВОЛОНТЕРОМ
В ЗДРАВООХРАНЕНИИ
МОЖЕТ СТАТЬ КАЖДЫЙ**

волонтеры-медики.рф

101000, Россия, г. Москва,
ул. Мясницкая, д. 17, стр. 1

+7 495 796 03 06

info@volmedic.com

volmedic